

RESUELVE TUS DUDAS SOBRE LA CAÍDA DEL CABELLO

Lacovin

SOLUCIÓN CUTÁNEA, MINOXIDIL



DUDAS MÁS FRECUENTES

¿SE ME PUEDE CAER EL PELO AL COMENZAR EL USO DE LACOVIN?

Lacovin, al estimular que los cabellos en fase de envejecimiento se desprendan, es **normal** que en las primeras semanas de tratamiento se pueda notar un **aumento** de la **caída capilar** (“**efecto shedding**”). Este efecto **cesará a los 2-3 meses** y es completamente normal; no requiere dejar el tratamiento. Estos cabellos en fase de envejecimiento se sustituirán por otros cabellos en fase de crecimiento, de mayor grosor, mejorando la densidad capilar.

¿PUEDO INTERRUMPIR EL TRATAMIENTO?

La interrupción del tratamiento durante **3-4 meses** puede provocar volver al **estado inicial** de alopecia previo al tratamiento, ya que se trata de calvicie hereditaria.¹

¿QUÉ PASA SI SE ME OLVIDA ALGUNA APLICACIÓN?

En el período inicial de tratamiento:

- Aplicar la dosis olvidada lo antes posible y después seguir con la pauta recomendada por su profesional sanitario. No usar una dosis doble para compensar las dosis olvidadas.¹

En el período de mantenimiento (a partir de los 4 meses de utilizar Lacovin):

- Aplicar la siguiente dosis como de costumbre y continuar el tratamiento.¹

LA CAÍDA DEL CABELLO

- La **alopecia androgénica**, es la alopecia más frecuente; es un tipo de calvicie **hereditaria** que tiene como consecuencia una disminución de la cantidad y grosor de cabello, con una **caída superior** a los **100 cabellos diarios**. Los factores principales que la provocan son genéticos y hormonales.
- La evolución de la alopecia suele ser constante, pero puede empeorar ante situaciones de estrés, choque emocional, etc.
- La **alopecia masculina** suele iniciarse en la zona de las entradas y en la coronilla generando una reducción progresiva de los folículos pilosos, hasta que finalmente el cabello se desprende.

ESCALA EBLING



- La **alopecia femenina** aparece de forma difusa, menos localizada.

ESCALA LUDWIG



QUÉ ES LACOVIN Y CÓMO ACTÚA

- El principio activo de Lacovin es **minoxidil**. La experiencia demuestra que su **aplicación diaria** consigue:

- Frenar la caída del cabello.
- Estimular el crecimiento del pelo.
- Aumentar el tiempo en que los cabellos permanecen en la fase de crecimiento antes de comenzar a caer, ya que reactiva la circulación de los vasos sanguíneos de los que se alimenta el cabello, al potenciar su oxigenación y fortaleza.

- Lacovin se presenta en dos concentraciones de **20mg/ml y 50mg/ml**, pudiéndose utilizar en **hombres** (el 55% de ellos se ven afectados por la alopecia androgénica a los 50 años), y **mujeres** (el 10 % de las mujeres están afectadas por este problema).

CÓMO USAR LACOVIN

- Lacovin incluye una jeringuilla que permite:

- Dosificación exacta.
- Aplicación precisa.
- Menos dispersión por el cabello.

- Será su profesional sanitario quien le recomiende la dosis y cantidad adecuada a aplicar.

PASOS A SEGUIR:¹

- 1 Lavarse las manos antes de la aplicación.
- 2 Ayudándonos de la jeringuilla, coger la cantidad de la solución pautada.
- 3 Aplicar la solución en el cuero cabelludo, perfectamente seco y extender la solución realizando un masaje con las yemas de los dedos sobre el área a tratar, empezando por el centro de la misma.
- 4 Lavarse las manos después de la aplicación.

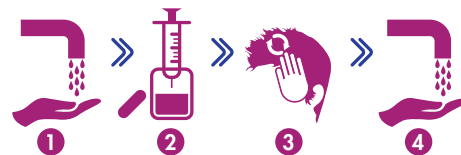

TENER EN CUENTA:

- **No** hay que **retirar el producto** ni aclarar el cabello **después** de la **aplicación**, ya que hay que dejar que el minoxidil actúe.
- En general, los **efectos** del **tratamiento** con Lacovin para la alopecia androgénica se observan partir de los **4 meses**.¹

Lacovin

SOLUCIÓN CUTÁNEA, MINOXIDIL

**FRENA LA CAÍDA DEL CABELLO
Y ESTIMULA SU CRECIMIENTO.**



**GAMA COMPLETA DE MINOXIDIL
20 mg/ml y 50 mg/ml EN DIFERENTES FORMATOS.**

Lacovin 20 mg/ml

60 ml • C.N. 989335.4

120 ml • C.N. 698106.1

240 ml • C.N. 698108.5



**DEMOSTRADO
EN 4 MESES¹**

Consigue un aumento de
número de cabellos en la
zona afectada

Lacovin 50 mg/ml

60 ml • C.N. 651495.5

120 ml • C.N. 662572.9

240 ml • C.N. 694064.8



1. Ficha Técnica Lacovin 20mg/ml y 50mg/ml solución cutánea.

 GALDERMA